

ที่ สธ ๐๒๓๓.๐๒/ ๒๒๕๖



สำนักงานเขตสุขภาพที่ ๘  
๔ ถนนอิปตี จังหวัดอุดรธานี ๔๑๐๐๐

๗ สิงหาคม ๒๕๖๒

เรื่อง สรุปผลการประเมินต้นทุนหน่วยบริการแบบ Quick Method ณ สิ้นไตรมาส ๓ ปี ๒๕๖๒

เรียน นายแพทย์สาธารณสุขจังหวัด ทุกจังหวัดในเขตสุขภาพที่ ๘

สิ่งที่ส่งมาด้วย สรุปผลการประเมินต้นทุนหน่วยบริการแบบ Quick Method ณ สิ้นไตรมาส ๓ ปี ๒๕๖๒

ด้วย กลุ่มงานบริหารการเงินและการคลัง สำนักงานเขตสุขภาพที่ ๘ ได้จัดทำสรุปผลการประเมินต้นทุนหน่วยบริการแบบ Quick Method ณ สิ้นไตรมาส ๓ ปี ๒๕๖๒ ของหน่วยบริการในสังกัดกระทรวงสาธารณสุข เพื่อกำกับและติดตามให้หน่วยบริการสามารถบริหารต้นทุนได้อย่างมีประสิทธิภาพ นั้น

สำนักงานเขตสุขภาพที่ ๘ ขอส่งสรุปผลการประเมินต้นทุนหน่วยบริการแบบ Quick Method ดังกล่าว รายละเอียดตามสิ่งที่ส่งมาด้วยนี้

จึงเรียนมาเพื่อโปรดทราบ

ขอแสดงความนับถือ

(นายสมิต ประสันนาการ)

ผู้อำนวยการสำนักงานเขตสุขภาพที่ ๘

กลุ่มงานบริหารการเงินและการคลัง

โทร. ๐-๔๒๒๑-๙๒๐๗ ต่อ ๓๑๘



## บันทึกข้อความ

ส่วนราชการ สำนักงานเขตสุขภาพที่ ๘ กลุ่มงานบริหารการเงินและการคลัง โทร. ๐-๔๒๒๑-๙๒๐๗ ต่อ ๓๑๘  
ที่ สธ ๐๒๓๓.๐๒/ ๑๖๘๔ วันที่ ๗ สิงหาคม ๒๕๖๒

เรื่อง สรุปผลการประเมินต้นทุนบริการแบบ Quick Method ณ สิ้นไตรมาสที่ ๓ ปีงบประมาณ ๒๕๖๒

เรียน ผู้อำนวยการสำนักงานเขตสุขภาพที่ ๘

เรื่องเดิม ตามที่ กองเศรษฐกิจและหลักประกันสุขภาพ สำนักงานปลัดกระทรวงสาธารณสุข ได้ดำเนินการประเมินต้นทุนบริการ แบบ Quick Method จากรายงานข้อมูลการเงินที่หน่วยบริการส่งเข้าไปในระบบ ผลงานไตรมาสที่ ๓ ปี ๒๕๖๒ ข้อมูล ณ วันที่ ๒๐ กรกฎาคม ๒๕๖๒ โดยมี เป้าหมายคือ หน่วยบริการมีต้นทุนบริการไม่เกินค่าเฉลี่ยกลุ่ม (Mean + ๑SD) ไม่เกินร้อยละ ๘๐ นั้น

**ข้อพิจารณา** จากข้อมูล การประเมินต้นทุนบริการ พบว่า

๑. หน่วยบริการในเขตสุขภาพที่ ๘ จำนวน ๘๘ แห่ง ส่งข้อมูล ครบถ้วน ทุกแห่ง
๒. เขตสุขภาพที่ ๘ มีหน่วยบริการที่มีต้นทุนบริการไม่เกินค่าเฉลี่ยกลุ่ม จำนวน ๘๐ แห่ง คิดเป็นร้อยละ ๙๐.๙๑ เป็นลำดับที่ ๒ ของประเทศ ซึ่งภาพรวมประเทศมีหน่วยบริการที่มีต้นทุนบริการไม่เกินค่าเฉลี่ยกลุ่ม คิดเป็นร้อยละ ๗๗.๑๒
๓. หน่วยบริการในเขตสุขภาพที่ ๘ มีต้นทุนสูงเกินค่าเฉลี่ยกลุ่ม ณ สิ้นไตรมาส ๓ ปี ๒๕๖๒ (ที่มีผลงานร้อยละ ๙.๐๙) มีจำนวนลดลง เมื่อเปรียบเทียบกับ สิ้นไตรมาส ๒ ปี ๒๕๖๒ (ที่มีผลงานร้อยละ ๑๔.๗๗)
๔. จังหวัดในเขต ๘ มีหน่วยบริการที่มีต้นทุนสูงเกินค่าเฉลี่ยกลุ่มมากที่สุด คือ จังหวัดบึงกาฬ ร้อยละ ๒๕.๐๐
๕. หน่วยบริการที่มีต้นทุนสูงเกินค่าเฉลี่ยกลุ่ม ณ สิ้นไตรมาส ๓ ปี ๒๕๖๒ มีจำนวน ๘ แห่ง ได้แก่ รพ.ปลาปาก, รพ.โซ่พิสัย, รพ.เซกา, รพ.สว่างแดนดิน, รพ.พระอาจารย์แบน ธนากโร, รพ.ท่าบ่อ, รพ.สระใคร, รพ.ห้วยเก็ง ในจำนวนนี้มี รพ. ที่มี Risk Score ระดับ ๖ (Ebitda) ที่ต้องเฝ้าระวัง จำนวน ๑ แห่ง คือ รพ.ท่าบ่อ
๖. รพ.เซกา มีต้นทุนบริการผู้ป่วยในสูงถึง ๒๔,๗๒๕.๔๓ บาท/RW จากการตรวจสอบพบว่า  
๖.๑ บันทึกค่าใช้จ่ายเงินเดือนมากเกินไป  
๖.๒ ลงข้อมูลจำนวน AdjRW ต่ำกว่าความเป็นจริง

เห็นควรแจ้งทุกหน่วยบริการทราบ เพื่อเป็นข้อมูลประกอบการพัฒนาประสิทธิภาพการเงิน และการคลัง ต่อไป

กนิษฐา พานิช

(นางสาววันวิศา ผาแสน)

นักวิเคราะห์นโยบายและแผน

วิมลพร (แทน)

๕ ส.ค. ๖๒

**อนุมัติ**

(นายสมิต ประสันนาการ)

ผู้อำนวยการสำนักงานเขตสุขภาพที่ ๘

สรุปผลการประเมินสัดส่วนของต้นทุนบริการ ไตรมาส 3/2562

ณ วันที่ 20 กรกฎาคม 2562

เขต	ชื่อจังหวัด	ทั้งหมด	จำนวน(แห่ง)					ไม่ส่งงบ/ ไม่สมบูรณ์
			ผ่าน	ร้อยละ	ไม่ผ่าน	ร้อยละ	รวม	
1	เชียงราย	18	13	72.22	5	27.78	18	
1	เชียงใหม่	24	19	79.17	5	20.83	24	
1	น่าน	15	11	73.33	4	26.67	15	
1	พะเยา	9	5	55.56	4	44.44	9	
1	แพร่	8	7	87.50	1	12.50	8	
1	แม่ฮ่องสอน	7	3	42.86	4	57.14	7	
1	ลำปาง	13	13	100.00	0	0.00	13	
1	ลำพูน	8	8	100.00	0	0.00	8	
<b>1 ผลรวม</b>		<b>102</b>	<b>79</b>	<b>77.45</b>	<b>23</b>	<b>22.55</b>	<b>102</b>	<b>0</b>
2	ตาก	9	4	44.44	5	55.56	9	
2	พิษณุโลก	9	7	77.78	2	22.22	9	
2	เพชรบูรณ์	11	9	81.82	2	18.18	11	
2	สุโขทัย	9	8	88.89	1	11.11	9	
2	อุตรดิตถ์	9	6	66.67	3	33.33	9	
<b>2 ผลรวม</b>		<b>47</b>	<b>34</b>	<b>72.34</b>	<b>13</b>	<b>27.66</b>	<b>47</b>	<b>0</b>
3	กำแพงเพชร	12	12	100.00	0	0.00	12	
3	ชัยนาท	8	8	100.00	0	0.00	8	
3	นครสวรรค์	14	10	71.43	4	28.57	14	
3	พิจิตร	12	12	100.00	0	0.00	12	
3	อุทัยธานี	8	8	100.00	0	0.00	8	
<b>3 ผลรวม</b>		<b>54</b>	<b>50</b>	<b>92.59</b>	<b>4</b>	<b>7.41</b>	<b>54</b>	<b>0</b>
4	นครนายก	4	3	75.00	1	25.00	4	
4	นนทบุรี	7	3	42.86	4	57.14	7	
4	ปทุมธานี	8	4	50.00	4	50.00	8	
4	พระนครศรีอยุธยา	16	13	81.25	3	18.75	16	
4	ลพบุรี	11	8	72.73	3	27.27	11	
4	สระบุรี	12	10	83.33	2	16.67	12	
4	สิงห์บุรี	6	4	66.67	2	33.33	6	
4	อ่างทอง	7	7	100.00	0	0.00	7	
<b>4 ผลรวม</b>		<b>71</b>	<b>52</b>	<b>73.24</b>	<b>19</b>	<b>26.76</b>	<b>71</b>	<b>0</b>
5	กาญจนบุรี	15	12	80.00	3	20.00	15	
5	นครปฐม	9	9	100.00	0	0.00	9	

## สรุปผลการประเมินสัดส่วนของต้นทุนบริการ ไตรมาส 3/2562

ณ วันที่ 20 กรกฎาคม 2562

เขต	ชื่อจังหวัด	ทั้งหมด	จำนวน(แห่ง)					ไม่ส่งงบ/ ไม่สมบูรณ์
			ผ่าน	ร้อยละ	ไม่ผ่าน	ร้อยละ	รวม	
5	ประจวบคีรีขันธ์	8	6	75.00	2	25.00	8	
5	เพชรบุรี	8	6	75.00	2	25.00	8	
5	ราชบุรี	11	9	81.82	2	18.18	11	
5	สมุทรสงคราม	3	0	0.00	3	100.00	3	
5	สมุทรสาคร	2	1	50.00	1	50.00	2	
5	สุพรรณบุรี	10	10	100.00	0	0.00	10	
<b>5 ผลรวม</b>		<b>66</b>	<b>53</b>	<b>80.30</b>	<b>13</b>	<b>19.70</b>	<b>66</b>	<b>0</b>
6	จันทบุรี	12	9	75.00	3	25.00	12	
6	ฉะเชิงเทรา	11	8	72.73	3	27.27	11	
6	ชลบุรี	12	6	50.00	6	50.00	12	
6	ตราด	7	4	57.14	3	42.86	7	
6	ปราจีนบุรี	7	6	85.71	1	14.29	7	
6	ระยอง	9	6	66.67	3	33.33	9	
6	สมุทรปราการ	6	4	66.67	2	33.33	6	
6	สระแก้ว	9	9	100.00	0	0.00	9	
<b>6 ผลรวม</b>		<b>73</b>	<b>52</b>	<b>71.23</b>	<b>21</b>	<b>28.77</b>	<b>73</b>	<b>0</b>
7	กาฬสินธุ์	18	15	83.33	3	16.67	18	
7	ขอนแก่น	26	23	88.46	3	11.54	26	
7	มหาสารคาม	13	13	100.00	0	0.00	13	
7	ร้อยเอ็ด	20	13	65.00	7	35.00	20	
<b>7 ผลรวม</b>		<b>77</b>	<b>64</b>	<b>83.12</b>	<b>13</b>	<b>16.88</b>	<b>77</b>	<b>0</b>
8	นครพนม	12	11	91.67	1	8.33	12	
8	บึงกาฬ	8	6	75.00	2	25.00	8	
8	เลย	14	14	100.00	0	0.00	14	
8	สกลนคร	18	16	88.89	2	11.11	18	
8	หนองคาย	9	7	77.78	2	22.22	9	
8	หนองบัวลำภู	6	6	100.00	0	0.00	6	
8	อุดรธานี	21	20	95.24	1	4.76	21	
<b>8 ผลรวม</b>		<b>88</b>	<b>80</b>	<b>90.91</b>	<b>8</b>	<b>9.09</b>	<b>88</b>	<b>0</b>
9	ชัยภูมิ	16	9	56.25	7	43.75	16	
9	นครราชสีมา	33	28	84.85	5	15.15	33	
9	บุรีรัมย์	23	21	91.30	2	8.70	23	

## สรุปผลการประเมินสัดส่วนของต้นทุนบริการ ไตรมาส 3/2562

ณ วันที่ 20 กรกฎาคม 2562

เขต	ชื่อจังหวัด	ทั้งหมด	จำนวน(แห่ง)					ไม่ส่งงบ/ ไม่สมบูรณ์
			ผ่าน	ร้อยละ	ไม่ผ่าน	ร้อยละ	รวม	
9	สุรินทร์	17	13	76.47	4	23.53	17	
<b>9 ผลรวม</b>		<b>89</b>	<b>71</b>	<b>79.78</b>	<b>18</b>	<b>91.13</b>	<b>89</b>	<b>0</b>
10	มุกดาหาร	7	3	42.86	4	57.14	7	
10	ยโสธร	9	8	88.89	1	11.11	9	
10	ศรีสะเกษ	22	19	86.36	3	13.64	22	
10	อำนาจเจริญ	7	7	100.00	0	0.00	7	
10	อุบลราชธานี	26	25	96.15	1	3.85	26	
<b>10 ผลรวม</b>		<b>71</b>	<b>62</b>	<b>87.32</b>	<b>9</b>	<b>12.68</b>	<b>71</b>	<b>0</b>
11	กระบี่	9	5	55.56	4	44.44	9	
11	ชุมพร	11	7	63.64	4	36.36	11	
11	นครศรีธรรมราช	23	17	73.91	6	26.09	23	
11	พังงา	9	3	33.33	6	66.67	9	
11	ภูเก็ต	3	1	33.33	2	66.67	3	
11	ระนอง	5	3	60.00	2	40.00	5	
11	สุราษฎร์ธานี	20	19	95.00	1	5.00	20	
<b>11 ผลรวม</b>		<b>80</b>	<b>55</b>	<b>68.75</b>	<b>25</b>	<b>31.25</b>	<b>80</b>	<b>0</b>
12	ตรัง	10	10	100.00	0	0.00	10	
12	นราธิวาส	13	2	15.38	11	84.62	13	
12	ปัตตานี	12	1	8.33	11	91.67	12	
12	พัทลุง	11	9	81.82	2	18.18	11	
12	ยะลา	8	4	50.00	4	50.00	8	
12	สงขลา	17	11	64.71	6	35.29	17	
12	สตูล	7	2	28.57	5	71.43	7	
<b>12 ผลรวม</b>		<b>78</b>	<b>39</b>	<b>50.00</b>	<b>39</b>	<b>50.00</b>	<b>78</b>	<b>0</b>
<b>ผลรวมทั้งหมด</b>		<b>896</b>	<b>691</b>	<b>77.12</b>	<b>205</b>	<b>22.88</b>	<b>896</b>	<b>0</b>

ค่าเฉลี่ย+1SD กลุ่ม ต้นทุนหน่วยบริการไตรมาส 3 ปี 2562

ลำดับ	กลุ่มระดับบริการ	จำนวน รพ. ในกลุ่ม (แห่ง)	ต้นทุนผู้ป่วยนอก			จำนวน รพ. ในกลุ่ม (แห่ง)	ต้นทุนผู้ป่วยใน		
			Mean	1SD	Mean+1SD		Mean	1SD	Mean+1SD
1	รพช. Is. any Pop	2	978.67	443.89	1,422.56				
2	รพช.F3 <=15,000	45	811.12	315.96	1,127.08	38	20,524.79	7,885.98	28,410.78
3	รพช.F3 15,000-25,000	38	677.87	134.63	812.50	27	14,508.03	4,064.38	18,572.41
4	รพช.F3 >=25,000	12	672.45	221.25	893.70	9	17,546.69	6,922.23	24,468.92
5	รพช.F2 <=30,000	235	723.80	141.83	865.63	235	16,910.11	5,320.42	22,230.52
6	รพช.F2 30,000-60,000	242	686.74	111.37	798.11	242	14,626.90	4,259.20	18,886.10
7	รพช.F2 60,000-90,000	26	753.12	114.22	867.34	26	17,503.05	5,224.46	22,727.51
8	รพช.F2 >=90,000								
9	รพช.F1 <=50,000	30	702.97	123.49	826.46	30	15,354.58	3,110.59	18,465.18
10	รพช.F1 50,000-100,000	63	699.05	88.74	787.80	63	14,883.25	3,564.07	18,447.33
11	รพช.F1 >=100,000								
12	M2 <=100	29	735.78	108.93	844.71	29	15,927.16	5,640.42	21,567.58
13	รพช.M2 >100	55	689.75	100.23	789.97	55	14,823.49	2,761.22	17,584.71
14	รพท.M1 <=200	10	782.73	166.91	949.64	10	18,838.40	4,332.87	23,171.27
15	รพท.M1 >200	26	738.39	94.56	832.95	26	16,280.15	2,972.83	19,252.98
16	รพท.S <=400	26	817.35	154.46	971.81	26	15,709.65	1,732.69	17,442.34
17	รพท.S >400	23	866.22	213.32	1,079.53	23	14,132.79	2,272.35	16,405.14
18	รพศ.A <=700	15	990.71	193.99	1,184.70	15	15,659.51	2,517.78	18,177.29
19	รพศ.A >700 to <1000	15	1,047.48	162.41	1,209.89	15	13,945.60	1,524.13	15,469.73
20	รพศ.A >1000	4	1,325.08	162.10	1,487.18	4	13,871.98	1,168.87	15,040.84
	รวม	896	732.84	165.38	898.23	873	15,828.69	4,768.21	20,596.90

สรุปผลการประเมินต้นทุนหน่วยบริการแบบ Quick Method ไตรมาส 3/2562  
เปรียบเทียบรายเขตสุขภาพ ข้อมูล ณ วันที่ 20 กรกฎาคม 2562

ระดับประเทศ

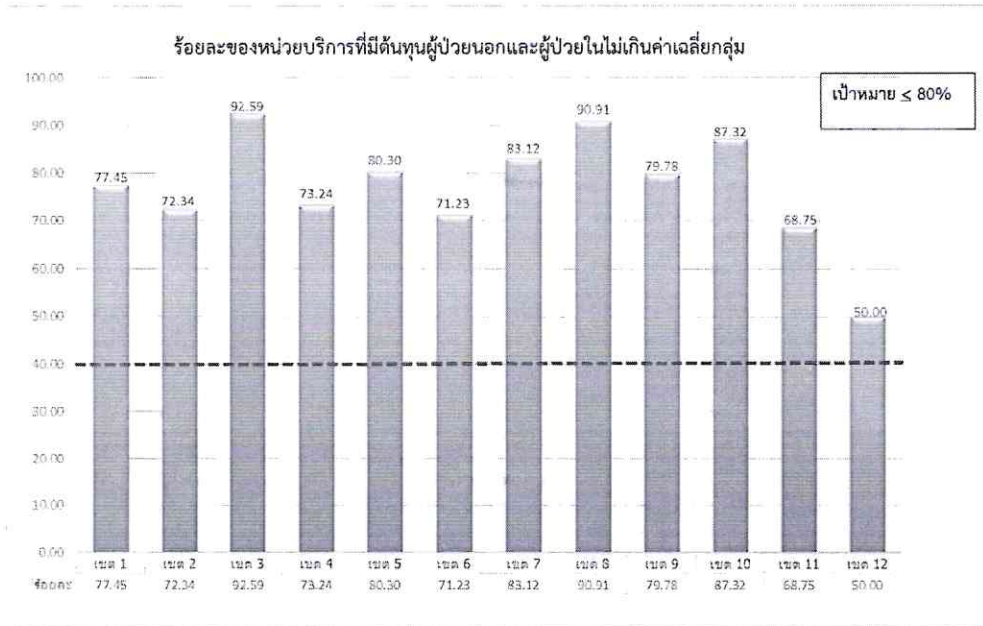

เขต	ทั้งหมด	จำนวน(แห่ง)					
		ผ่าน(แห่ง)	ร้อยละ	ไม่ผ่าน(แห่ง)	ร้อยละ	รวม(แห่ง)	ไม่สมบูรณ์(แห่ง)
1	102	79	77.45	23	22.55	102	0
2	47	34	72.34	13	27.66	47	0
3	54	50	92.59	4	7.41	54	0
4	71	52	73.24	19	26.76	71	0
5	66	53	80.30	13	19.70	66	0
6	73	52	71.23	21	28.77	73	0
7	77	64	83.12	13	16.88	77	0
8	88	80	90.91	8	9.09	88	0
9	89	71	79.78	18	20.22	89	0
10	71	62	87.32	9	12.68	71	0
11	80	55	68.75	25	31.25	80	0
12	78	39	50.00	39	50.00	78	0
ผลรวม	896	691	77.12	205	22.88	896	0

ที่มา: กองเศรษฐกิจสุขภาพและหลักประกันสุขภาพ <http://hfo๒๒.cfo.in.th/> ข่าวประชาสัมพันธ์ วันที่ ๒๔ กรกฎาคม ๒๕๖๒

สรุปผลการประเมินต้นทุนหน่วยบริการแบบ Quick Method ไตรมาส 3/2562  
เปรียบเทียบรายจังหวัด ข้อมูล ณ วันที่ 20 กรกฎาคม 2562

ระดับเขต

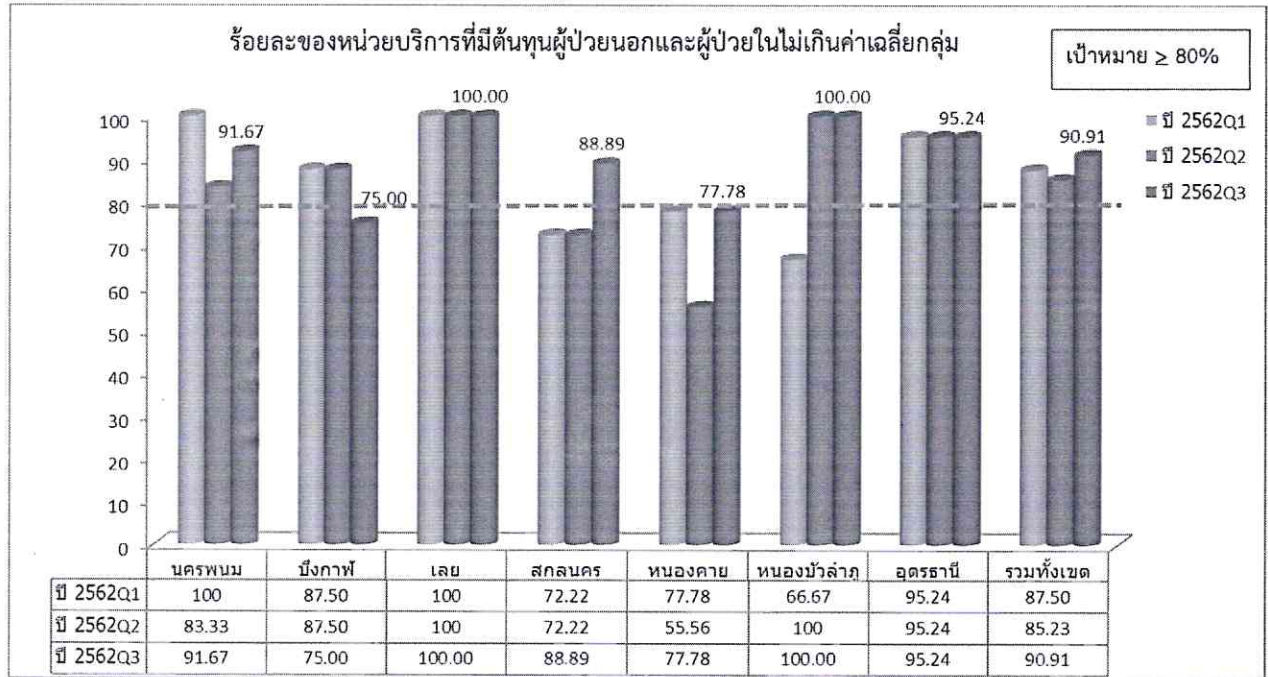

เขต	ชื่อจังหวัด	ทั้งหมด	จำนวน(แห่ง)					รวม (แห่ง)	ไม่สมบูรณ์(แห่ง)
			ผ่าน (แห่ง)	ร้อยละ	ไม่ผ่าน (แห่ง)	ร้อยละ	รวม (แห่ง)		
8	นครพนม	12	11	91.67	1	8.33	12	0	
8	บึงกาฬ	8	6	75.00	2	25.00	8	0	
8	เลย	14	14	100.00	0	0.00	14	0	
8	สกลนคร	18	16	88.89	2	11.11	18	0	
8	หนองคาย	9	7	77.78	2	22.22	9	0	
8	หนองบัวลำภู	6	6	100.00	0	0.00	6	0	
8	อุดรธานี	21	20	95.24	1	4.76	21	0	
ผลรวม		88	80	90.91	8	9.09	88	0	

ที่มา: กองเศรษฐกิจสุขภาพและหลักประกันสุขภาพ <http://hfo๒๒.cfo.in.th/> ข่าวประชาสัมพันธ์ วันที่ ๒๔ กรกฎาคม ๒๕๖๒



ผลการประเมินต้นทุนหน่วยบริการ แบบ Quick Method ไตรมาส 3 ปี2562

เขต	จังหวัด	รหัส	หน่วยบริการ	TypeID	ID	Group	ต้นทุนบริการผู้ป่วยนอก					ต้นทุนบริการผู้ป่วยใน					ผลการประเมิน		
							ต้นทุนบริการ ผู้ป่วยนอก (บาท)	จำนวนครั้ง ผู้ป่วยนอก (ครั้ง)	ต้นทุนบริการ ผู้ป่วยนอกต่อครั้ง	Mean+1SD	ต้นทุนบริการ ผู้ป่วยใน (บาท)	Sum AdjRW	ต้นทุนบริการ ผู้ป่วยในต่อ AdjRW	Mean+1SD	OP	IP	OP&IP		
8	นครพนม	11105	ทันตกรรม, 3ยพท.	3ยพท.	6	3ยพท.F2 30,000 - 60,000	51,075,121.32	69,003.00	740.19	798.11	13,563,418.58	953.63	14,222.94	18,886.10	ค่า	ค่า	ค่า		
8	นครพนม	11106	ทันตกรรม, 3ยพท.	3ยพท.	5	3ยพท.F2 <=30,000	43,630,317.10	68,287.00	638.93	865.63	17,365,042.60	1,049.08	16,552.64	22,230.52	ค่า	ค่า	ค่า		
8	นครพนม	11107	ทันตกรรม, 3ยพท.	3ยพท.	5	3ยพท.F2 <=30,000	30,665,110.77	39,606.00	774.25	865.63	9,514,187.62	587.84	16,185.00	22,230.52	ค่า	ค่า	ค่า		
8	นครพนม	11108	ทันตกรรม, 3ยพท.	3ยพท.	6	3ยพท.F2 30,000 - 60,000	62,065,842.77	93,250.00	665.59	798.11	14,533,808.50	1,302.68	11,156.85	18,886.10	ค่า	ค่า	ค่า		
8	นครพนม	11109	ทันตกรรม, 3ยพท.	3ยพท.	6	3ยพท.F2 30,000 - 60,000	55,536,067.67	86,685.00	640.67	798.11	22,723,606.44	1,843.31	12,327.61	18,886.10	ค่า	ค่า	ค่า		
8	นครพนม	11110	ทันตกรรม, 3ยพท.	3ยพท.	10	3ยพท.F1 50,000-100,000	78,784,758.79	112,237.00	701.95	787.80	38,026,748.33	2,772.86	13,713.91	18,447.33	ค่า	ค่า	ค่า		
8	นครพนม	11111	ทันตกรรม, 3ยพท.	3ยพท.	6	3ยพท.F2 30,000 - 60,000	44,709,410.45	89,581.00	499.09	798.11	14,919,859.14	1,169.02	12,762.71	18,886.10	ค่า	ค่า	ค่า		
8	นครพนม	11112	ทันตกรรม, 3ยพท.	3ยพท.	6	3ยพท.F2 30,000 - 60,000	46,999,811.22	80,766.00	581.93	798.11	17,018,429.08	1,146.23	14,847.31	18,886.10	ค่า	ค่า	ค่า		
8	นครพนม	11451	ทันตกรรม, 3ยพท.	3ยพท.	13	3ยพท.M2 >100	97,016,131.07	126,930.00	764.33	789.97	75,078,245.54	5,213.00	14,402.12	17,584.71	ค่า	ค่า	ค่า		
8	นครพนม	40840	ทันตกรรม, 3ยพท.	3ยพท.	2	3ยพท.F3 <=15,000	17,672,055.87	31,887.00	554.21	1,127.08	5,124,466.85	451.64	11,346.35	28,410.78	ค่า	ค่า	ค่า		
			นครพนม														11		
8	นครพนม	11040	ทันตกรรม, 3ยพท.	3ยพท.	16	3ยพท.S <=400	159,109,632.18	167,812.00	948.14	971.81	226,247,598.86	16,756.23	13,502.30	17,442.34	ค่า	ค่า	ค่า		
8	นครพนม	11041	ทันตกรรม, 3ยพท.	3ยพท.	6	3ยพท.F2 30,000 - 60,000	46,866,581.53	76,228.00	614.82	798.11	23,047,166.77	1,582.79	14,561.10	18,886.10	ค่า	ค่า	ค่า		
8	นครพนม	11043	ทันตกรรม, 3ยพท.	3ยพท.	6	3ยพท.F2 30,000 - 60,000	52,859,867.86	65,808.00	803.25	798.11	36,275,180.94	2,714.69	13,362.55	18,886.10	ค่า	ค่า	ค่า		
8	นครพนม	11046	ทันตกรรม, 3ยพท.	3ยพท.	10	3ยพท.F1 50,000-100,000	77,023,917.24	91,889.00	838.23	787.80	97,179,605.58	3,930.35	24,725.43	18,447.33	ค่า	ค่า	ค่า		
8	นครพนม	11047	ทันตกรรม, 3ยพท.	3ยพท.	6	3ยพท.F2 30,000 - 60,000	48,168,334.73	77,376.00	622.52	798.11	22,934,084.25	1,795.37	12,774.02	18,886.10	ค่า	ค่า	ค่า		
8	นครพนม	11048	ทันตกรรม, 3ยพท.	3ยพท.	6	3ยพท.F2 30,000 - 60,000	42,003,576.21	61,516.00	682.81	798.11	29,787,463.94	2,079.32	14,325.58	18,886.10	ค่า	ค่า	ค่า		
8	นครพนม	11049	ทันตกรรม, 3ยพท.	3ยพท.	6	3ยพท.F2 30,000 - 60,000	40,902,118.96	62,687.00	652.48	798.11	14,618,255.32	779.60	18,730.97	18,886.10	ค่า	ค่า	ค่า		
8	นครพนม	11050	ทันตกรรม, 3ยพท.	3ยพท.	2	3ยพท.F3 <=15,000	21,576,616.51	28,126.00	767.14	1,127.08	14,012,442.38	525.23	26,678.68	28,410.78	ค่า	ค่า	ค่า		
			นครพนม														6		
8	นครพนม	10710	ทันตกรรม, 3ยพท.	3ยพท.	19	3ยพท.A >700 to <1,000	511,739,652.22	539,581.00	948.40	1,209.89	965,012,551.56	68,999.59	13,985.77	15,469.73	ค่า	ค่า	ค่า		
8	นครพนม	11089	ทันตกรรม, 3ยพท.	3ยพท.	6	3ยพท.F2 30,000 - 60,000	45,210,821.15	70,287.00	643.23	798.11	23,855,802.09	1,353.65	17,623.32	18,886.10	ค่า	ค่า	ค่า		
8	นครพนม	11090	ทันตกรรม, 3ยพท.	3ยพท.	5	3ยพท.F2 <=30,000	38,189,559.88	58,663.00	651.00	865.63	15,723,557.29	1,246.68	12,612.34	22,230.52	ค่า	ค่า	ค่า		
8	นครพนม	11091	ทันตกรรม, 3ยพท.	3ยพท.	6	3ยพท.F2 30,000 - 60,000	65,642,131.75	111,564.00	588.39	798.11	72,402,467.26	4,854.39	14,914.84	18,886.10	ค่า	ค่า	ค่า		
8	นครพนม	11092	ทันตกรรม, 3ยพท.	3ยพท.	9	3ยพท.F1 <=50,000	59,048,169.25	100,489.00	587.61	826.46	53,874,154.29	4,136.37	13,024.50	18,465.18	ค่า	ค่า	ค่า		
8	นครพนม	11093	ทันตกรรม, 3ยพท.	3ยพท.	6	3ยพท.F2 30,000 - 60,000	54,505,930.29	69,845.00	780.38	798.11	15,960,863.13	1,092.09	14,614.97	18,886.10	ค่า	ค่า	ค่า		
8	นครพนม	11094	ทันตกรรม, 3ยพท.	3ยพท.	2	3ยพท.F3 <=15,000	27,592,794.31	26,296.00	1,049.32	1,127.08	8,257,869.96	392.16	21,057.40	28,410.78	ค่า	ค่า	ค่า		
8	นครพนม	11095	ทันตกรรม, 3ยพท.	3ยพท.	14	3ยพท.M1 <=200	133,072,479.87	194,379.00	684.60	949.64	112,527,351.80	9,079.70	12,393.29	23,171.27	ค่า	ค่า	ค่า		
8	นครพนม	11096	ทันตกรรม, 3ยพท.	3ยพท.	6	3ยพท.F2 30,000 - 60,000	47,371,658.16	78,084.00	606.68	798.11	17,619,946.86	1,304.82	13,503.74	18,886.10	ค่า	ค่า	ค่า		
8	นครพนม	11097	ทันตกรรม, 3ยพท.	3ยพท.	10	3ยพท.F1 50,000-100,000	78,848,614.62	107,710.00	732.05	787.80	42,136,864.60	2,431.86	17,327.01	18,447.33	ค่า	ค่า	ค่า		
8	นครพนม	11098	ทันตกรรม, 3ยพท.	3ยพท.	10	3ยพท.F1 50,000-100,000	77,347,156.01	120,631.00	641.19	787.80	45,036,325.53	3,569.18	12,618.12	18,447.33	ค่า	ค่า	ค่า		
8	นครพนม	11099	ทันตกรรม, 3ยพท.	3ยพท.	5	3ยพท.F2 <=30,000	38,310,601.43	54,960.00	697.06	865.63	19,904,479.52	1,205.02	16,517.97	22,230.52	ค่า	ค่า	ค่า		
8	นครพนม	11100	ทันตกรรม, 3ยพท.	3ยพท.	5	3ยพท.F2 <=30,000	28,094,604.32	40,551.00	692.82	865.63	16,027,452.51	940.48	17,041.78	22,230.52	ค่า	ค่า	ค่า		
8	นครพนม	11101	ทันตกรรม, 3ยพท.	3ยพท.	5	3ยพท.F2 <=30,000	49,235,123.17	74,510.00	660.79	865.63	20,770,255.74	1,420.90	14,617.68	22,230.52	ค่า	ค่า	ค่า		
8	นครพนม	11102	ทันตกรรม, 3ยพท.	3ยพท.	6	3ยพท.F2 30,000 - 60,000	45,900,416.59	67,012.00	684.96	798.11	13,740,106.50	1,035.50	13,269.06	18,886.10	ค่า	ค่า	ค่า		

ผลการประเมินต้นทุนบริการ แบบ Quick Method ไตรมาส 3 ปี2562

เขต	จังหวัด	รหัส	หน่วยบริการ	TypeID	ID	Group	ต้นทุนบริการผู้รับยา			ต้นทุนบริการผู้จ่ายยา			ต้นทุนบริการผู้รับเงิน			ผลการประเมิน		
							ต้นทุนบริการผู้รับยา (บาท)	จำนวนครั้งผู้รับยา (ครั้ง)	ต้นทุนบริการผู้รับยาต่อครั้ง	ต้นทุนบริการผู้จ่ายยา (บาท)	Sum AdjRW	ต้นทุนบริการผู้จ่ายยาต่อ AdjRW	Mean+1SD	Op	IP	Op:IP		
8	กรุงเทพมหานคร	11103	โรงพยาบาลว.รพท.	รพท.	5	รพท.F2 <=30,000	37,399,408.48	55,311.00	676.17	865.63	13,485,289.48	1,131.16	11,921.65	22,230.52	ผ่าน	ผ่าน	ผ่าน	
8	กรุงเทพมหานคร	11450	ศูนย์บริการสาธารณสุข 17 เขตวัฒนา	รพท.	15	รพท. M1 >200	222,706,300.60	254,337.00	875.57	832.95	209,272,134.98	13,259.01	15,783.39	19,252.98	ไม่ผ่าน	ผ่าน	ไม่ผ่าน	
8	กรุงเทพมหานคร	21323	พระราชารัตนพัฒน์ งามราษฎร์	รพท.	5	รพท.F2 <=30,000	36,716,459.47	41,808.00	878.22	865.63	23,106,756.76	1,294.10	17,855.46	22,230.52	ไม่ผ่าน	ผ่าน	ไม่ผ่าน	
สถานี Count																		16
8	หนองคาย	10706	หนองคาย,รพท.	รพท.	17	รพท.S >400	287,680,333.31	348,063.00	826.52	1,079.53	379,568,877.45	26,474.13	14,337.35	16,405.14	ผ่าน	ผ่าน	ผ่าน	
8	หนองคาย	11042	โพนพิสัย,รพท.	รพท.	10	รพท.F1 50,000-100,000	82,604,748.15	117,531.00	702.83	787.80	63,266,711.56	3,524.56	17,950.24	18,447.33	ผ่าน	ผ่าน	ผ่าน	
8	หนองคาย	11044	ศรีสะเกษใหม่,รพท.	รพท.	5	รพท.F2 <=30,000	42,258,984.85	55,057.00	767.55	865.63	15,433,325.10	1,046.36	14,749.54	22,230.52	ผ่าน	ผ่าน	ผ่าน	
8	หนองคาย	11045	ศรีถ้อย,รพท.	รพท.	5	รพท.F2 <=30,000	35,226,473.75	51,973.00	677.78	865.63	18,325,275.14	1,255.96	14,590.65	22,230.52	ผ่าน	ผ่าน	ผ่าน	
8	หนองคาย	11448	ศูนย์บริการสาธารณสุข 1 เขตหนองคาย	รพท.	13	รพท. M2 >100	165,420,941.66	195,877.00	844.51	789.97	289,424,523.97	16,292.39	17,764.40	17,584.71	ไม่ผ่าน	ไม่ผ่าน	ไม่ผ่าน	
8	หนองคาย	21356	สระโศภ,รพท.	รพท.	3	รพท.F3 15,000-25,000	29,483,781.49	41,857.00	704.39	812.50	11,504,286.67	584.35	19,687.32	18,572.41	ผ่าน	ไม่ผ่าน	ไม่ผ่าน	
8	หนองคาย	28778	โพนพิสัย,รพท.	รพท.	2	รพท.F3 <=15,000	17,428,118.85	23,487.00	742.03	1,127.08	11,709,926.29	461.96	25,348.36	28,410.78	ผ่าน	ผ่าน	ผ่าน	
8	หนองคาย	28811	เมือง,รพท.	รพท.	4	รพท.F3 >=25,000	34,399,802.34	56,067.00	613.55	893.70	14,780,367.31	1,117.66	13,224.39	24,468.92	ผ่าน	ผ่าน	ผ่าน	
8	หนองคาย	28815	รัตนวาปี,รพท.	รพท.	4	รพท.F3 >=25,000	28,027,452.95	45,420.00	617.07	893.70	14,081,690.79	636.68	22,117.38	24,468.92	ผ่าน	ผ่าน	ผ่าน	
หนองคาย Count																		7
8	หนองบัวลำภู	10704	หนองบัวลำภู,รพท.	รพท.	16	รพท.S <=400	210,578,016.33	231,876.00	908.15	971.81	299,967,599.76	23,421.97	12,807.10	17,442.34	ผ่าน	ผ่าน	ผ่าน	
8	หนองบัวลำภู	10991	นากลาง,รพท.	รพท.	10	รพท.F1 50,000-100,000	80,426,064.75	106,793.00	753.10	787.80	41,843,911.74	2,660.94	15,725.24	18,447.33	ผ่าน	ผ่าน	ผ่าน	
8	หนองบัวลำภู	10992	โนนสูง,รพท.	รพท.	6	รพท.F2 30,000 - 60,000	54,751,103.34	83,371.00	656.72	798.11	26,865,989.06	1,563.92	17,178.62	18,886.10	ผ่าน	ผ่าน	ผ่าน	
8	หนองบัวลำภู	10993	ศรีบุญเรือง,รพท.	รพท.	10	รพท.F1 50,000-100,000	87,576,378.85	134,138.00	652.88	787.80	54,250,338.93	4,710.56	11,516.75	18,447.33	ผ่าน	ผ่าน	ผ่าน	
8	หนองบัวลำภู	10994	สุวรรณคูหา,รพท.	รพท.	6	รพท.F2 30,000 - 60,000	57,197,677.01	83,624.00	683.99	798.11	29,855,680.46	2,072.04	14,408.83	18,886.10	ผ่าน	ผ่าน	ผ่าน	
8	หนองบัวลำภู	23367	บ้านเหล่าพัฒนารัตน 80 พรรษา	รพท.	5	รพท.F2 <=30,000	39,164,306.72	57,586.00	680.10	865.63	28,603,161.70	1,980.91	14,439.40	22,230.52	ผ่าน	ผ่าน	ผ่าน	
หนองบัวลำภู Count																		6
8	อุดรธานี	10671	อุดรธานี,รพท.	รพท.	20	รพท.A >1000	762,596,433.60	654,000.00	1,166.05	1,487.18	1,600,675,439.39	124,353.44	12,871.98	15,040.84	ผ่าน	ผ่าน	ผ่าน	
8	อุดรธานี	11013	กุมภวาปี,รพท.	รพท.	6	รพท.F2 30,000 - 60,000	58,499,695.20	101,825.00	574.51	798.11	27,829,174.94	2,133.39	13,044.58	18,886.10	ผ่าน	ผ่าน	ผ่าน	
8	อุดรธานี	11014	หนองวัวซอ,รพท.	รพท.	6	รพท.F2 30,000 - 60,000	45,630,410.99	80,472.00	567.03	798.11	32,068,962.62	2,238.75	14,324.49	18,886.10	ผ่าน	ผ่าน	ผ่าน	
8	อุดรธานี	11015	กุมภวาปี,รพท.	รพท.	14	รพท. M1 <=200	166,665,348.68	197,204.00	846.16	949.64	165,700,100.37	12,145.95	13,642.42	23,171.27	ผ่าน	ผ่าน	ผ่าน	
8	อุดรธานี	11016	ห้วยผึ้ง,รพท.	รพท.	2	รพท.F3 <=15,000	22,445,137.69	21,209.00	1,058.28	1,127.08	1,836,526.34	61.58	29,823.42	28,410.78	ผ่าน	ไม่ผ่าน	ไม่ผ่าน	
8	อุดรธานี	11017	โนนสะอาด,รพท.	รพท.	6	รพท.F2 30,000 - 60,000	45,333,552.66	73,610.00	615.86	798.11	21,590,055.12	1,799.17	12,000.01	18,886.10	ผ่าน	ผ่าน	ผ่าน	
8	อุดรธานี	11018	หนองนาหมุง,รพท.	รพท.	13	รพท. M2 >100	117,485,615.72	164,449.00	714.42	789.97	63,251,819.87	4,354.37	14,526.06	17,584.71	ผ่าน	ผ่าน	ผ่าน	
8	อุดรธานี	11019	ห้วยหมาก,รพท.	รพท.	5	รพท.F2 <=30,000	41,931,796.97	66,117.00	633.69	865.63	12,773,468.55	944.64	13,522.05	22,230.52	ผ่าน	ผ่าน	ผ่าน	
8	อุดรธานี	11020	โพนทราย,รพท.	รพท.	6	รพท.F2 30,000 - 60,000	38,724,685.42	60,651.00	638.48	798.11	13,097,238.07	863.36	15,170.08	18,886.10	ผ่าน	ผ่าน	ผ่าน	
8	อุดรธานี	11021	ศรีเชียงใหม่,รพท.	รพท.	6	รพท.F2 30,000 - 60,000	35,883,158.01	64,083.00	559.95	798.11	20,703,855.22	1,651.19	12,538.75	18,886.10	ผ่าน	ผ่าน	ผ่าน	
8	อุดรธานี	11022	รัตนวาปี,รพท.	รพท.	6	รพท.F2 30,000 - 60,000	46,831,512.21	77,427.00	604.85	798.11	37,577,230.43	2,274.95	16,517.83	18,886.10	ผ่าน	ผ่าน	ผ่าน	
8	อุดรธานี	11023	บ้านผือ,รพท.	รพท.	13	รพท. M2 >100	108,782,925.06	166,332.00	654.01	789.97	69,879,678.16	5,157.63	13,548.80	17,584.71	ผ่าน	ผ่าน	ผ่าน	
8	อุดรธานี	11024	บ้านดุง,รพท.	รพท.	9	รพท.F1 <=50,000	58,448,674.91	99,067.00	592.01	826.46	39,365,281.23	2,556.14	15,400.28	18,445.18	ผ่าน	ผ่าน	ผ่าน	
8	อุดรธานี	11025	เพ็ญ,รพท.	รพท.	10	รพท.F1 50,000-100,000	90,263,241.86	149,196.00	605.00	787.80	54,311,012.72	4,302.07	12,624.39	18,447.33	ผ่าน	ผ่าน	ผ่าน	

ผลการประเมินต้นทุนบริการ แบบ Quick Method ไตรมาส 3 ปี2562

เขต	จังหวัด	รหัส	หน่วยบริการ	TypeID	ID	Group	ต้นทุนบริการผู้ป่วยนอก				ต้นทุนบริการผู้ป่วยใน				ผลการประเมิน			
							ต้นทุนบริการ ผู้ป่วยนอก (บาท)	จำนวนครั้ง ผู้ป่วยนอก (ครั้ง)	ต้นทุนบริการ ผู้ป่วยนอกต่อครั้ง	Mean+1SD	ต้นทุนบริการ ผู้ป่วยใน (บาท)	Sum AdjRW	ต้นทุนบริการ ผู้ป่วยในต่อ AdjRW	Mean+1SD	Op	IP	Op&IP	
8	อุตรดิตถ์	11026	ศิริราชอุตรดิตถ์,รพช.	รพช.	5	รพช.F2 <=30,000	35,662,238.73	54,325.00	656.46	865.63	12,452,527.47	1,078.03	11,551.19	22,230.52	ผู้ป่วยนอก	ผู้ป่วยนอก	ผู้ป่วยนอก	
8	อุตรดิตถ์	11027	หนองผืนธง,รพช.	รพช.	5	รพช.F2 <=30,000	32,637,582.81	45,968.00	710.01	865.63	15,384,291.76	969.07	15,875.32	22,230.52	ผู้ป่วยนอก	ผู้ป่วยนอก	ผู้ป่วยนอก	
8	อุตรดิตถ์	11028	นพคุณ,รพช.	รพช.	5	รพช.F2 <=30,000	30,805,317.34	50,800.00	606.40	865.63	14,921,420.29	827.08	18,041.08	22,230.52	ผู้ป่วยนอก	ผู้ป่วยนอก	ผู้ป่วยนอก	
8	อุตรดิตถ์	11029	พิบูลย์รักษ์,รพช.	รพช.	5	รพช.F2 <=30,000	27,045,411.92	45,677.00	592.10	865.63	23,078,446.51	1,561.64	14,778.34	22,230.52	ผู้ป่วยนอก	ผู้ป่วยนอก	ผู้ป่วยนอก	
8	อุตรดิตถ์	11446	สมเด็จพระนเรศวรมหาราชบ้านบุ่ง,รพช.	รพช.	10	รพช.F1 50,000-100,000	124,287,753.34	202,395.00	614.09	787.80	96,270,357.12	6,788.81	14,180.74	18,447.33	ผู้ป่วยนอก	ผู้ป่วยนอก	ผู้ป่วยนอก	
8	อุตรดิตถ์	25058	ภูทับเบิก,รพช.	รพช.	3	รพช.F3 15,000-25,000	22,668,007.74	37,801.00	583.79	812.50	9,282,593.92	564.34	16,448.58	18,572.41	ผู้ป่วยนอก	ผู้ป่วยนอก	ผู้ป่วยนอก	
8	อุตรดิตถ์	25059	ประจักษ์ศิลปาคม,รพช.	รพช.	3	รพช.F3 15,000-25,000	23,816,309.10	39,532.00	602.46	812.50	10,519,737.69	585.71	17,960.66	18,572.41	ผู้ป่วยนอก	ผู้ป่วยนอก	ผู้ป่วยนอก	
	รวมเขตอุตรดิตถ์ 8																20	
9	อุตรดิตถ์	4007	ท่าโสม,รพช.	รพช.	2	รพช.F3 <=15,000	20,222,602.30	33,669.00	600.63	1,127.08	5,975,396.97	328.59	18,184.96	28,410.78	ผู้ป่วยนอก	ผู้ป่วยนอก	ผู้ป่วยนอก	
9	อุตรดิตถ์	10702	อุตรดิตถ์,รพช.	รพช.	17	รพช.S >400	345,082,465.42	371,391.00	929.16	1,079.53	692,755,065.48	55,920.42	12,388.23	16,405.14	ผู้ป่วยนอก	ผู้ป่วยนอก	ผู้ป่วยนอก	
9	อุตรดิตถ์	10970	บ้านพร้าว,รพช.	รพช.	6	รพช.F2 30,000 - 60,000	53,562,415.31	93,870.00	570.60	798.11	22,168,523.97	982.90	22,554.20	18,886.10	ผู้ป่วยนอก	ผู้ป่วยนอก	ผู้ป่วยนอก	
9	อุตรดิตถ์	10971	คอนสวรรค์,รพช.	รพช.	6	รพช.F2 30,000 - 60,000	56,379,258.46	94,386.00	597.33	798.11	21,071,360.84	1,449.50	14,536.99	18,886.10	ผู้ป่วยนอก	ผู้ป่วยนอก	ผู้ป่วยนอก	
9	อุตรดิตถ์	10972	เกษตรสมบูรณ์,รพช.	รพช.	7	รพช.F2 60,000-90,000	102,370,079.95	159,541.00	641.65	867.34	32,570,126.16	1,107.57	29,406.83	22,727.51	ผู้ป่วยนอก	ผู้ป่วยนอก	ผู้ป่วยนอก	
9	อุตรดิตถ์	10973	หนองบัวแดง,รพช.	รพช.	13	รพช.M2 >100	99,740,662.90	158,240.00	630.31	789.97	40,454,450.95	2,918.09	13,863.33	17,594.71	ผู้ป่วยนอก	ผู้ป่วยนอก	ผู้ป่วยนอก	
9	อุตรดิตถ์	10974	วังชิ้น,รพช.	รพช.	10	รพช.F1 50,000-100,000	87,978,261.35	130,818.00	672.52	787.80	54,051,908.59	3,588.75	15,061.49	18,447.33	ผู้ป่วยนอก	ผู้ป่วยนอก	ผู้ป่วยนอก	
9	อุตรดิตถ์	10975	บ้านใหม่ไชยพจน์,รพช.	รพช.	9	รพช.F1 <=50,000	75,657,577.86	101,152.00	747.96	826.46	35,406,668.45	1,603.26	22,084.17	18,465.18	ผู้ป่วยนอก	ผู้ป่วยนอก	ผู้ป่วยนอก	
9	อุตรดิตถ์	10976	หนองบัวระเหว,รพช.	รพช.	5	รพช.F2 <=30,000	41,024,964.43	72,540.00	565.55	865.63	28,731,827.74	1,278.36	22,480.23	22,230.52	ผู้ป่วยนอก	ผู้ป่วยนอก	ผู้ป่วยนอก	
9	อุตรดิตถ์	10977	พนาสัย,รพช.	รพช.	6	รพช.F2 30,000 - 60,000	57,622,098.94	68,677.00	839.03	798.11	21,425,870.94	644.63	33,237.47	18,886.10	ผู้ป่วยนอก	ผู้ป่วยนอก	ผู้ป่วยนอก	
9	อุตรดิตถ์	10978	ภูชี้ฟ้าเฉลิมพระเกียรติ,รพช.	รพช.	15	รพช.M1 >200	127,713,339.64	210,309.00	607.27	832.95	181,092,989.68	8,888.26	20,374.40	19,252.98	ผู้ป่วยนอก	ผู้ป่วยนอก	ผู้ป่วยนอก	
9	อุตรดิตถ์	10979	บ้านใหม่,รพช.	รพช.	6	รพช.F2 30,000 - 60,000	53,019,266.17	87,792.00	603.92	798.11	20,803,024.20	1,154.94	18,012.22	18,886.10	ผู้ป่วยนอก	ผู้ป่วยนอก	ผู้ป่วยนอก	
9	อุตรดิตถ์	10980	แม่ใจ,รพช.	รพช.	13	รพช.M2 >100	90,075,342.99	129,872.00	693.57	789.97	50,660,983.78	3,164.20	16,010.68	17,594.71	ผู้ป่วยนอก	ผู้ป่วยนอก	ผู้ป่วยนอก	
9	อุตรดิตถ์	10981	คอนสวรรค์,รพช.	รพช.	6	รพช.F2 30,000 - 60,000	51,946,906.78	96,119.00	539.99	798.11	29,479,960.10	2,532.98	11,638.45	18,886.10	ผู้ป่วยนอก	ผู้ป่วยนอก	ผู้ป่วยนอก	
9	อุตรดิตถ์	10982	ภักดีชุมพล,รพช.	รพช.	5	รพช.F2 <=30,000	43,622,324.92	55,420.00	787.12	865.63	10,690,495.78	655.31	16,313.65	22,230.52	ผู้ป่วยนอก	ผู้ป่วยนอก	ผู้ป่วยนอก	
9	อุตรดิตถ์	10983	เฉลิมพระเกียรติ,รพช.	รพช.	5	รพช.F2 <=30,000	35,937,319.19	47,636.00	754.42	865.63	14,944,126.99	493.73	30,267.81	22,230.52	ผู้ป่วยนอก	ผู้ป่วยนอก	ผู้ป่วยนอก	
	ทั้งหมด Count																9	
9	นครราชสีมา	10666	มหาวิทยาลัยนครราชสีมา,รพช.	รพช.	20	รพช.A >1000	929,095,508.36	729,215.00	1,274.10	1,487.18	2,561,861,808.66	190,984.20	13,414.00	15,040.84	ผู้ป่วยนอก	ผู้ป่วยนอก	ผู้ป่วยนอก	
9	นครราชสีมา	10871	ศูนย์,รพช.	รพช.	13	รพช.M2 >100	87,235,190.34	169,872.00	513.53	789.97	69,964,393.90	5,898.76	11,860.86	17,594.71	ผู้ป่วยนอก	ผู้ป่วยนอก	ผู้ป่วยนอก	
9	นครราชสีมา	10872	เสิงสาง,รพช.	รพช.	6	รพช.F2 30,000 - 60,000	68,741,763.94	125,729.00	546.75	798.11	32,284,451.24	2,312.78	13,959.15	18,886.10	ผู้ป่วยนอก	ผู้ป่วยนอก	ผู้ป่วยนอก	
9	นครราชสีมา	10873	คู,รพช.	รพช.	6	รพช.F2 30,000 - 60,000	66,300,310.46	82,146.00	807.10	798.11	19,747,468.49	1,484.87	13,299.12	18,886.10	ผู้ป่วยนอก	ผู้ป่วยนอก	ผู้ป่วยนอก	
9	นครราชสีมา	10874	บ้านไผ่,รพช.	รพช.	5	รพช.F2 <=30,000	39,270,996.70	58,843.00	667.39	865.63	22,401,227.29	1,278.00	17,528.35	22,230.52	ผู้ป่วยนอก	ผู้ป่วยนอก	ผู้ป่วยนอก	
9	นครราชสีมา	10875	จักราช,รพช.	รพช.	10	รพช.F1 50,000-100,000	81,087,404.02	95,391.00	850.05	787.80	36,363,788.95	2,139.46	16,996.71	18,447.33	ผู้ป่วยนอก	ผู้ป่วยนอก	ผู้ป่วยนอก	
9	นครราชสีมา	10876	โชคชัย,รพช.	รพช.	12	รพช.M2 <=100	84,678,805.58	117,823.00	476.20	844.71	74,345,387.08	4,290.17	17,329.24	21,567.58	ผู้ป่วยนอก	ผู้ป่วยนอก	ผู้ป่วยนอก	
9	นครราชสีมา	10877	บ้านหนองปรือ,รพช.	รพช.	13	รพช.M2 >100	125,219,916.96	177,448.00	705.67	789.97	69,870,457.68	6,398.13	10,920.45	17,594.71	ผู้ป่วยนอก	ผู้ป่วยนอก	ผู้ป่วยนอก	
9	นครราชสีมา	10878	โนนไทย,รพช.	รพช.	6	รพช.F2 30,000 - 60,000	70,798,019.30	95,788.00	739.11	798.11	39,572,941.37	3,089.75	12,807.81	18,886.10	ผู้ป่วยนอก	ผู้ป่วยนอก	ผู้ป่วยนอก	